Journée mondiale des zones humides
2 février 2018

Les zones humides pour un avenir urbain durable

GUIDE POUR LES PARTENAIRES, LES ORGANISATEURS D'ACTIVITÉS ET LES ÉDUCATEURS

Quelques mots sur la Journée mondiale des zones humides

La Journée mondiale des zones humides est célébrée chaque année le 2 février pour sensibiliser à l'importance des zones humides pour l'humanité et la planète. Le 2 février est aussi la date de l'adoption de la Convention de Ramsar sur les zones humides, en 1971, dans la ville iranienne de Ramsar. La Journée mondiale des zones humides a été célébrée pour la première fois en 1997.

La Journée mondiale des zones humides 2018

Les zones humides pour un avenir urbain durable, tel est le thème de la Journée mondiale des zones humides en 2018.

Les zones humides urbaines rendent les villes agréables à vivre à plus d'un titre. Elles atténuent les effets des inondations, reconstituent les réserves d'eau potable, filtrent les résidus, offrent des espaces urbains verts et sont une source de moyens d'existence. Les avantages procurés par les zones humides prennent encore plus d'importance maintenant que le nombre de citadins a dépassé la barre des 4 milliards et continue de grimper. D'ici à 2050, 66% de l'humanité vivra en zone urbaine, l'exode rural motivé par la recherche de meilleurs emplois venant grossir la population des villes.

Malheureusement, la plupart des gens n'ont pas conscience de la valeur et de l'importance des zones humides urbaines. Dans les villes en expansion rapide, on considère souvent les zones humides comme de l'espace perdu où l'on vient déverser des ordures ou que l'on comble et transforme à d'autres fins. Les scientifiques estiment qu'au moins 64% des zones humides de la planète ont disparu depuis 1900, tandis qu'en parallèle, la croissance des villes a explosé.

La Journée mondiale des zones humides 2018 cherche à sensibiliser au rôle des zones humides urbaines pour l'avenir de villes durables.

Les messages

- Les zones humides urbaines rendent les villes agréables à vivre en offrant de multiples avantages tels que : maîtrise des crues, approvisionnement en eau, traitement des résidus, espaces verts et moyens d'existence.
- Les zones humides urbaines devraient avoir leur place dans la planification et le développement durable des villes ; ne plus être vues comme des espaces perdus.
- Les villes devraient adopter des politiques et des mesures de conservation et de promotion des zones humides urbaines.

#ZonesHumidesUrbain
#JMZH
www.worldwetlandsday.org/fr/

ONU HABITAT POUR UN MEILLEUR AVENIR URBAIN

ICLEI Les Gouvernements Locaux pour le Développement Durable

WWF

WWT

DANONE ONE PLANET. ONE HEALTH

evian

La Journée mondiale des zones humides est rendue possible grâce au Fond Danone pour l'eau.

Ramsar Convention sur les zones humides

Participez à la Journée mondiale des zones humides

Partenaires, éducateurs et organisateurs d'activités :

Aidez à éveiller les consciences

- Faites la promotion de la Journée mondiale des zones humides et du thème des zones humides urbaines sur votre site web, sur les plates-formes de réseaux sociaux, dans des bulletins ou sur des tableaux d'affichage, etc.
- Utilisez les affiches et les fiches préparées ou créez votre propre matériel – T-shirts, casquettes, bannières, etc. Des fichiers Indesign peuvent être directement téléchargés de : **www.worldwetlandsday.org/fr/**
- Traduisez le matériel d'information dans votre langue.
- Écrivez un blog ou un article pour votre journal local. Expliquez aux journalistes, entre autres, comment les zones humides sont utiles aux villes et pourquoi elles sont importantes pour la qualité de la vie en zone urbaine.

Organisez une activité

La Journée mondiale des zones humides est une bonne occasion de rassembler les gens et de leur parler des zones humides urbaines et de leur importance. Voici quelques types d'activités à envisager :

- Excursion dans une zone humide urbaine : la plupart des villes ont une zone humide, peut-être même une zone humide d'importance internationale (Site Ramsar). Consultez la liste des Sites Ramsar par pays : **www.ramsar.org/sites-countries/the-ramsar-sites** ; sur place, examinez ce que la zone humide fait pour la ville. Et profitez de l'observation des oiseaux, d'une randonnée, d'un tour en bateau ou d'une baignade.
- Conférence ou exposé avec des experts des zones humides, des personnes qui gagnent leur vie grâce aux zones humides.
- Exposition pour présenter et mettre en valeur des objets d'art ou des photos illustrant des zones humides.
- Promenade, course cycliste ou pédestre pour les zones humides.
- Journée publique de nettoyage d'une zone humide.
- Conférence de presse pour faire une annonce importante.
- Projection cinématographique pour visionner un film sur les zones humides.
- Organisation d'un concours d'écriture ou de photographie sur la Journée mondiale des zones humides.

Enregistrez votre activité sur la carte mondiale des activités

- Inscrivez-vous sur **www.worldwetlandsday.org/fr/**
- Enregistrez votre activité en remplissant le formulaire en ligne.
- Lorsque l'activité est finie, téléchargez un rapport, d'autres photos, des vidéos et du matériel de publicité.

Invitez le public à agir pour les zones humides urbaines

Partenaires et organisateurs peuvent aider à prolonger les effets de la Journée mondiale des zones humides. Invitez le public à prendre des engagements concrets pour aider à la conservation des zones humides urbaines et à :

- Organiser ou se joindre à un exercice de nettoyage d'une zone humide urbaine.
- Devenir « ambassadeurs » des zones humides pour prôner la protection des zones humides locales.
- Utiliser l'eau avec parcimonie et éviter les produits toxiques qui se retrouvent dans les zones humides urbaines.
- Soutenir les actions en faveur de la restauration de zones humides urbaines dégradées.

Éducateurs :

Des idées à discuter en classe

Après avoir expliqué les nombreuses façons par lesquelles les zones humides rendent les villes plus agréables à vivre, et leur importance pour un avenir viable dans les villes, les enseignants peuvent orienter la discussion de diverses manières :

- Demandez aux étudiants d'expliquer pourquoi les zones humides urbaines sont une ressource naturelle si précieuse. Faites-les réfléchir à la question de savoir comment les zones humides rendent réellement les villes plus agréables à vivre.
- Comparez la croissance des villes au déclin des zones humides. Pourquoi les zones humides subissent-elles tant de pressions du développement urbain ? Que peut-on faire ?
- Visitez une zone humide locale et demandez aux étudiants de réfléchir à la manière dont elle est utile à la ville. Quels services procure-t-elle ? Que peuvent-ils faire pour la protéger ?
- Organisez un concours de coloriage pour les enfants. Utilisez notre affiche à colorier pour les petits.
- Invitez les enfants à parler de leur affiche à colorier.
- Organisez un questionnaire pour les étudiants, pour tester leurs connaissances sur différents types de zones humides et la manière dont les zones humides urbaines rendent les villes plus agréables à vivre.

Références pour les enseignants sur les zones humides, les zones humides urbaines et les villes durables

L'Agence de protection de l'environnement des États-Unis propose une liste de références pour les enseignants sur les zones humides avec des activités, des guides de programmes et des liens intéressants : http://water.epa.gov/type/wetlands/outreach/education_index.cfm#cg

Guide des enseignants sur les villes durables avec une forte orientation biologique et scientifique, pour les 9e et 12e années, publié par The Nature Conservancy : https://www.natureworkseverywhere.org/asset/resources/Sustainable_Cities_Teacher_Guide_v1_2_8_2016.pdf

Un aperçu bref mais complet de la croissance des villes, par les Nations Unies :
The World's Cities in 2016 Data Booklet
www.un.org/en/development/desa/population/publications/pdf/urbanization/the_worlds_cities_in_2016_data_booklet.pdf

Un guide pratique de l'enseignant pour une excursion dans une zone humide, avec des activités pour différents groupes d'âge : maternelle-2, 3-5 années, 6-8 années et 9-12 années.
http://seas.umich.edu/ecomgt/pubs/wetlands/hennepin/App%205.PDF

Un guide de l'enseignant sur les activités autour des zones humides pour la 4e et la 5e années, couvrant différents aspects importants tels que la chaîne alimentaire et le cycle de l'eau. Par Ducks Unlimited Canada : *Teacher's Guide to Wetland Activities*
www.uaex.edu/environment-nature/wildlife/youth-education/TR%20Wetlands%20activities%20DU.pdf

Pour un contexte approfondi :

Bon aperçu académique des zones humides urbaines et de leurs avantages :
People, Politics and Wetlands - The Importance of Urban Wetlands
www.sopa.nsw.gov.au/__data/assets/pdf_file/0003/804522/1.01_The_importance_of_urban_wetlands.pdf

Avis de la Convention de Ramsar aux décideurs et praticiens sur les zones humides urbaines :
Note d'information 6 – Vers l'utilisation rationnelle des zones humides urbaines et périurbaines
www.ramsar.org/sites/default/files/bn6.pdf

Étude sur le maintien de la diversité biologique naturelle par les villes, avec de nombreux exemples, publiée par la Convention sur la diversité biologique : *Cities and Biodiversity Outlook- Action and Policy*
www.cbd.int/doc/health/cbo-action-policy-en.pdf

Integrated Wetland Assessment Toolkit de l'UICN ; un manuel détaillé (164 pages) sur la manière de valoriser les zones humides de différentes perspectives : physique, biodiversité, services, moyens d'existence et planification des politiques : https://portals.iucn.org/library/efiles/documents/2009-015.pdf

Étude approfondie de la valeur des services fournis par les zones humides :
TEEB : The Economics of Ecosystems and Biodiversity for Water and Wetlands
www.ramsar.org/sites/default/files/documents/library/teeb_waterwetlands_report_2013.pdf

Journée mondiale des zones humides
2 février 2018

Les zones humides pour un avenir urbain durable

Matériel publicitaire :

Pour soutenir les activités de la Journée mondiale des zones humides dans le monde entier, le Secrétariat de la Convention de Ramsar publie un matériel d'information très varié, grâce à l'appui de ses partenaires.

Ce matériel peut être téléchargé de **www.worldwetlandsday.org/fr/**. Il peut aussi être adapté à votre propre public.

Logos
- Présentation horizontale et verticale

Posters
- Principale affiche
- Affiche pour une activité locale
- Affiche à colorier pour les petits

Fiches
(À utiliser aussi comme des affiches ou des prospectus)
- Loin d'être inutiles, les zones humides urbaines sont vitales
- Garder et restaurer : moyens pratiques de gérer et préserver les zones humides urbaines
- De la parole aux actes : grâce aux zones humides urbaines les villes sont plus vivables

Présentation Powerpoint
Des zones humides urbaines pour des villes agréables à vivre.

Infographie

Vidéo

Signature électronique

Design de T-shirt

Guide de la campagne (cette publication)

Directives de design graphique

Site web de la campagne :
www.worldwetlandsday.org/fr/

Présence sur les réseaux sociaux :
- Facebook : www.facebook.com/RamsarConventionOnWetlands/
- Twitter : https://twitter.com/RamsarConv
- Instagram : http://instagram.com/ramsar_convention_on_wetlands

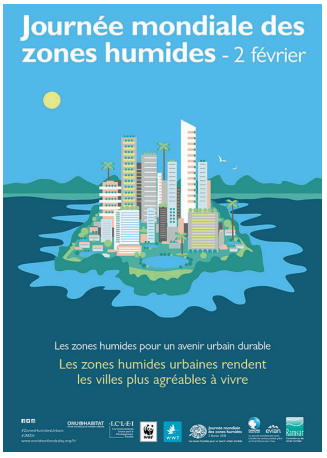

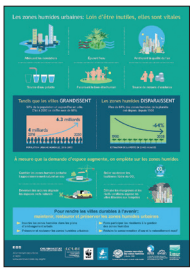

Faites la promotion des hashtags et utilisez-les :
#ZonesHumidesUrbain
#JMZH

Contactez-nous :
ramsar@ramsar.org
www.worldwetlandsday.org/fr/