KIT DE CAMPAGNE

à l'intention des partenaires, organisateurs d'événements et formateurs

Journée mondiale des zones humides
2 février 2022
Agir pour les zones humides,
c'est agir pour l'humanité et la nature

#WorldWetlandsDay
#AgirPourLesZonesHumides
www.worldwetlandsday.org

Ce **kit de campagne** vise à aider les Parties contractantes, les organisations et et les particuliers à être sensibilisés à la Journée mondiale des zones humides 2022. Il a été conçu de manière à faciliter la coordination de la campagne de communication à l'échelle mondiale.

Sommaire

Note de la Secrétaire générale de la Convention sur les zones humides 3

Aperçu 4

Journée mondiale des zones humides du 2 février 2022
Principaux messages de la campagne 5

Comment participer 8

Faits et chiffres 9

L'heure est venue d'agir et d'investir davantage dans les zones humides de la planète

Chers amis,

Je suis heureuse de m'adresser à vous à l'occasion de la Journée mondiale des zones humides 2022.

Pour la toute première fois, cet événement majeur et de grande envergure sera célébré dans le cadre officiel des Nations Unies, l'Assemblée générale des Nations Unies ayant récemment inscrit cette journée à son calendrier des Journées internationales.

La décision des Nations Unies de proclamer le 2 février « Journée mondiale des zones humides » intervient à un moment critique. Nous avons en effet atteint un point d'inflexion dans les crises relatives à la perte de biodiversité et au changement climatique, et une action mondiale immédiate et durable est désormais impérative.

En tant que défenseurs des zones humides, il nous incombe de tout mettre en œuvre pour sensibiliser à l'échelle de la planète aux contributions vitales qu'elles apportent à la biodiversité, à l'atténuation et à l'adaptation au changement climatique, à l'approvisionnement en eau douce, aux économies mondiales et, par conséquent, à notre prospérité, notre bien-être et notre existence.

Fort à propos, la campagne 2022 aura pour thème « **Agir pour les zones humides, c'est agir pour la nature et les humains** ». Dans cette optique, l'appel à l'action préconise d'intensifier les efforts et d'investir dans la conservation, la gestion et la restauration des zones humides, ce qui constituera une solution efficace pour atteindre le niveau d'adhésion nécessaire pour endiguer les crises de la biodiversité et du climat.

Dans le cadre de la campagne 2022, nous insistons sur le fait que la conservation, l'utilisation rationnelle et la restauration des zones humides sont possibles, mais aussi sur le fait qu'il importe d'agir dès à présent de manière responsable. Nous encourageons l'ensemble de la société à prendre immédiatement des mesures et à investir dans les solutions mêmes qui accéléreront la transition vers un monde plus durable et plus résilient.

Notre capacité à sauver les zones humides de la planète repose sur notre capacité à favoriser une plus grande prise de conscience et une meilleure compréhension des multiples avantages qu'offrent ces écosystèmes essentiels à la vie, et ce à tous points de vue. La santé et le bien-être des zones humides du monde entier sont essentiels à la santé de la planète – et à celle de l'être humain.

En résumé, les zones humides sont indispensables à la vie. Détruire une zone humide, c'est détruire le vivant.

Je vous remercie de vous joindre à moi à l'occasion de cette Journée mondiale des zones humides pour célébrer ces précieux écosystèmes qu'il appartient à chacun d'entre nous de mettre en valeur, gérer, restaurer et apprécier.

Il est temps d'investir davantage dans les zones humides de la planète. Ensemble, nous pouvons inspirer le type d'action qui fera une différence considérable et durable.

Meilleures salutations,

Martha Rojas Urrego

Secrétaire générale de la Convention sur les zones humides

APERÇU

Bref historique de la Journée mondiale des zones humides

En quoi consiste la Journée mondiale des zones humides ?

Célébrée tous les ans le 2 février, la Journée mondiale des zones humides vise à sensibiliser à ces écosystèmes. Cette journée marque également l'anniversaire de la Convention sur les zones humides, adoptée en tant que traité international en 1971.

Pourquoi instaurer une Journée mondiale des zones humides ?

Près de 90% des zones humides de la planète ont été dégradées depuis les années 1700, et les zones humides disparaissent aujourd'hui trois fois plus vite que les forêts. Or, les zones humides sont des écosystèmes d'une importance cruciale qui contribuent à la biodiversité, à l'atténuation et à l'adaptation au changement climatique, à l'approvisionnement en eau douce, aux économies mondiales et à bien d'autres choses encore.

Il est urgent de sensibiliser l'opinion publique nationale et internationale aux zones humides afin d'enrayer leur disparition rapide et d'encourager les actions de conservation et de restauration. La Journée mondiale des zones humides est le moment idéal pour mieux faire connaître ces écosystèmes d'une importance capitale.

Le 2 février proclamé Journée internationale par les Nations Unies

Cette année, la célébration de la Journée mondiale des zones humides revêt une importance particulière. En effet, le 30 août 2021, l'Assemblée générale des Nations Unies a adopté une résolution proclamant le 2 février « Journée mondiale des zones humides » ; elle a invité les 193 États membres de l'ONU à célébrer cette journée, ouvrant ainsi la voie à une plus grande visibilité de ces écosystèmes à l'échelle mondiale.

Qui gère l'organisation de la Journée mondiale des zones humides ?

La campagne de sensibilisation liée à la Journée mondiale des zones humides est organisée par le Secrétariat de la Convention sur les zones humides. Les Parties contractantes de la Convention sur les zones humides célèbrent cette journée depuis 1997, date de sa création.

Public visé : qui peut participer ?

La Journée mondiale des zones humides est ouverte à tous (organisations internationales, gouvernements, acteurs des zones humides, enfants, jeunes, médias, groupes communautaires, décideurs, particuliers), ces écosystèmes étant importants pour chacun d'entre nous.

Types de zones humides

La Convention s'appuie sur une définition au sens large des zones humides qui comprend aussi bien les écosystèmes d'eau douce que les écosystèmes marins et côtiers, notamment les lacs et les cours d'eau, les aquifères souterrains, les marais et marécages, les prairies humides, les tourbières, les oasis, les estuaires, les deltas et les estrans, les mangroves et autres zones côtières, les récifs coralliens et tous les sites artificiels tels que les étangs d'aquaculture, les rizières, les réservoirs et les marais salants.

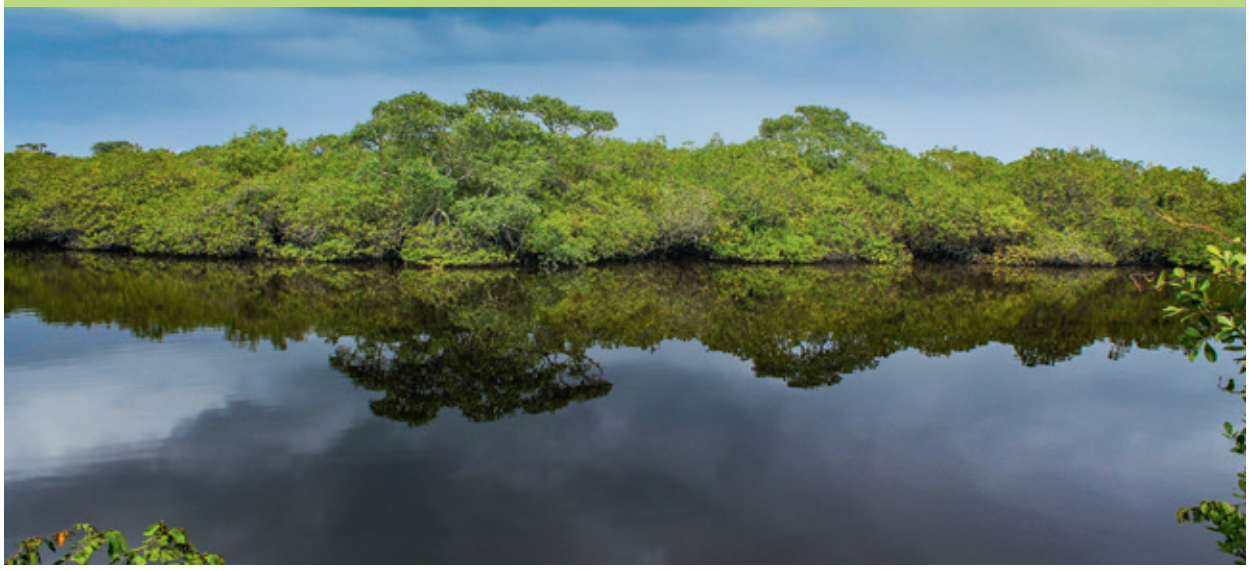

JOURNÉE MONDIALE DES ZONES HUMIDES DU 2 FÉVRIER 2022

PRINCIPAUX MESSAGES DE LA CAMPAGNE

Thème de l'édition 2022

L'édition 2022 de la Journée mondiale des zones humides aura pour thème « Agir pour les zones humides, c'est agir pour la nature et les humains ». Elle entend souligner à quel point il est important de veiller à ce que les zones humides soient conservées et **utilisées de manière rationnelle et durable**.

Au cœur de la campagne de cette année : **un appel urgent à l'action**. L'objectif est d'inciter à agir et à investir aussi bien en capital financier qu'en capital humain et politique pour empêcher les zones humides du monde entier d'intégralement disparaître et restaurer celles que nous avons déjà perdues.

Les messages de la campagne

Le principal message de la campagne 2022 est de **valoriser**, **gérer**, **restaurer** et – naturellement – **aimer les zones humides**, car pour inciter à l'action, il importe de susciter une plus grande empathie envers ces écosystèmes qui disparaissent sous nos yeux.

La campagne de cette année comporte trois messages clés, et nous vous invitons à les adapter et à les diffuser au plus grand nombre.

- **Valoriser les zones humides** pour les multiples avantages et les solutions fondées sur la nature qu'elles offrent pour le bien-être de la planète et des êtres humains.

- **Gérer** les zones humides de manière rationnelle et les utiliser de manière durable afin de les **conserver** et de **préserver** la santé de ces écosystèmes d'une importance cruciale.

- **Restaurer les zones humides détruites ou dégradées pour faire renaître** la richesse de la biodiversité et de la vie qu'abritent ces écosystèmes indispensables au maintien de la vie.

Depuis les années 1700, plus de 85% des zones humides de la planète ont disparu, et leur rythme de disparition est trois plus élevé que celui des forêts. Profitons de la Décennie des Nations Unies pour la restauration des écosystèmes pour inverser le déclin des zones humides naturelles d'ici 2030.

PARTICIPEZ – REJOIGNEZ-NOUS !

Le Journée mondiale des zones humides est l'occasion de coordonner les efforts de sensibilisation aux zones humides déployés aux niveaux mondial, national et local.

Une série de supports essentiels a été créée à l'appui des campagnes d'information, des événements et des activités en lien avec la nature. Élaboré par le Secrétariat de la Convention sur les zones humides en collaboration avec les partenaires de la campagne 2022, ce matériel peut être téléchargé en anglais, français et espagnol sur le site web de la Journée mondiale des zones humides.

Site web de la Journée mondiale des zones humides :

worldwetlandsday.org

Carte des événements
Ajoutez votre événement ou effectuez une recherche par région ou pays. Cette carte interactive vous indique les événements prévus dans le monde entier et à quel endroit ils auront lieu.

Ensemble des supports de campagne
Téléchargez et diffusez les supports de la campagne. Utilisez les fichiers InDesign pour créer et adapter les supports à vos activités et à la langue de votre pays.

Engagement à agir en faveur des zones humides
Le « Mur des engagements » est l'endroit idéal où afficher vos « Actions pour les zones humides ». Invitez les membres du public auquel vous vous adressez à s'engager à leur tour à agir en faveur des zones humides.

Supports de campagne

Affiche de la campagne

Elle traduit le thème et le message principal de la Journée mondiale des zones humides 2022

Présentation PowerPoint

Pour vous aider à communiquer sur la valeur et l'importance capitale des zones humides et vous inciter à agir

Infographie

Pour mettre en avant la nécessité d'agir en faveur des zones humides

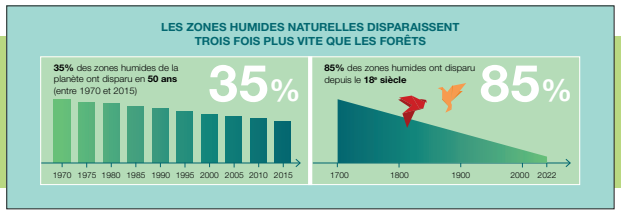

Poster à colorier

Pour vous aider à éduquer les enfants, à leur faire apprécier les zones humides et à les faire participer

Trois visuels pour les réseaux sociaux

À utiliser sur les réseaux sociaux et ailleurs, pour diffuser au plus grand nombre les messages de la campagne

Supports promotionnels

Logos – T-shirt – Signature de courriel

Charte graphique

Conseils sur le graphisme et l'utilisation du logo accompagnés d'un modèle de page vous permettant de créer vos propres supports pour la Journée mondiale des zones humides

COMMENT PARTICIPER

- **Appuyez-vous sur les réseaux sociaux** pour faire connaître les zones humides et la Journée mondiale des zones humides sur Twitter, Instagram, Facebook ou d'autres plateformes. Utilisez les hashtags #WorldWetlandsDay et #AgirPourLesZonesHumides.
- **Utilisez les affiches et supports proposés** sur le site WorldWetlandsDay.org et présentez-les sur des panneaux d'affichage, ou bien créez vos propres supports, par exemple des T-shirts, des casquettes ou des banderoles à l'aide des motifs fournis.
- **Traduisez les supports de la Journée mondiale des zones humides** dans votre propre langue.

Organisez un événement

La Journée mondiale des zones humides sert d'outil de mobilisation et permet d'aider les gens à mieux cerner les raisons pour lesquelles il est essentiel de préserver ces écosystèmes. Voici quelques propositions d'événements :

- **Excursion dans une zone humide** : On trouve une zone humide dans la plupart des régions, voire même des zones humides d'importance internationale (sites Ramsar). Consultez la liste des sites Ramsar par pays à l'adresse https://rsis.ramsar.org/. Une fois sur place, expliquez ce que la zone humide apporte à la région. Proposez d'observer les oiseaux, des randonnées, une promenade en bateau ou une baignade.
- **Conférences ou échanges** : Invitez au sein de cet espace pédagogique des spécialistes des zones humides, des habitants qui tirent leurs moyens de subsistance des zones humides, ou proposez une exposition photo ou d'objets d'art en lien avec les zones humides.
- **Randonnée à pied ou à vélo ou course à pied au bénéfice des zones humides** : Découvrir la beauté et la sérénité des zones humides dans le cadre d'une activité physique en pleine nature est l'un des meilleurs moyens de faire encore plus apprécier la valeur de ces magnifiques écosystèmes.
- **Journée de nettoyage des zones humides** : Agir sur-le-champ, en nettoyant une zone humide locale, est l'un des meilleurs moyens d'honorer ces précieux écosystèmes.
- **Conférence de presse** dans le but de faire une annonce importante : Profiter de la Journée mondiale des zones humides pour capter l'attention du public et diffuser des informations importantes sur la valeur, la gestion ou la restauration de ces écosystèmes est un excellent moyen pour amplifier la portée de notre message.
- **Montrer un documentaire** : Rassembler des personnes pour regarder un film sur les zones humides est un bon moyen pour mieux connaître et mieux apprécier ces écosystèmes aux services sous-estimés.
- **Concours photo ou littéraire** : Ce type d'activité créative est un moyen constructif de célébrer la beauté et l'utilité des zones humides.

Incitez le public à agir pour la préservation des zones humides

Partenaires et organisateurs peuvent tous contribuer à accroître le rayonnement de la Journée mondiale des zones humides. Encouragez l'ensemble de votre communauté à agir dès à présent pour mettre en valeur, gérer, restaurer et apprécier les zones humides locales.

- Devenez un **défenseur des zones humides** qui milite en faveur de la protection des zones humides locales.
- Économisez l'eau et évitez tout produit toxique qui pourrait s'écouler dans les zones humides locales.
- Soutenez les mesures et les responsables œuvrant à la restauration des zones humides dégradées au niveau local.
- Mettez en place une campagne d'information pour encourager les autorités locales, régionales ou nationales à faire des zones humides une priorité dans le cadre de leurs efforts en matière de développement durable et d'action pour le climat.

Sensibilisez les élèves

Encouragez les écoles locales à marquer cette journée et à en profiter pour sensibiliser les élèves aux zones humides et au rôle qu'elles jouent dans la santé de la planète et des populations. Les enseignants peuvent orienter les discussions en classe de plusieurs façons :

- En demandant aux élèves de décrire pourquoi les zones humides sont une ressource naturelle si précieuse.
- En les encourageant à réfléchir à la façon dont les zones humides rendent notre planète habitable.
- En discutant de la façon dont l'activité anthropique menace les zones humides et des solutions possibles pour y remédier.
- En visitant une zone humide locale et en invitant les élèves à réfléchir à ce qu'elle apporte aux habitants et à la planète, aux services qu'elle fournit et à ce qu'ils peuvent faire pour la protéger.
- En organisant un concours de coloriage pour les enfants à l'aide de notre poster à colorier et en les invitant à parler de leurs créations et de la faune peuplant les zones humides.

FAITS ET CHIFFRES

Dans toute communication sur les zones humides, mentionner des faits et des chiffres permet d'apporter des éléments probants, d'offrir une mise en perspective et de rendre les messages crédibles, ce qui contribue à stimuler l'action. Voici quelques moyens d'utiliser ces faits et chiffres :

- Sous forme de document à distribuer lors d'événements ou auprès des communautés locales
- Auprès des médias
- Sur les réseaux sociaux
- Comme source d'information pour des articles, des discours ou des argumentaires convaincants, chaque fois et partout où vous le pourrez

Agir en faveur des zones humides : une urgence

- Les zones humides disparaissent trois fois plus vite que les forêts et constituent l'écosystème le plus menacé de la planète. En 50 ans seulement, soit depuis 1970, 35% des zones humides de la planète ont disparu.
- L'assèchement et le remblaiement à des fins d'agriculture ou de construction, la pollution, la surpêche et la surexploitation des ressources, les espèces envahissantes et le changement climatique figurent au nombre des activités anthropiques qui entraînent la disparition des zones humides.
- Ces cinq dernières décennies, 81% des populations d'espèces des zones humides intérieures et 36% des populations d'espèces des zones humides côtières et marines ont diminué.
- Aujourd'hui, une espèce d'eau douce sur trois et 25% de l'ensemble des espèces peuplant les zones humides sont menacées d'extinction sous l'effet de l'érosion des zones humides, notamment les oiseaux d'eau, les mammifères dépendant de l'eau douce, les tortues marines et les espèces bâtisseuses de récifs coralliens.
- Les zones humides abritent de nombreuses plantes, amphibiens, reptiles, oiseaux et mammifères menacés. Plus d'un tiers des espèces menacées et en voie de disparition aux États-Unis ne vivent que dans les zones humides, et près de la moitié utilisent ces écosystèmes au cours de leur vie.

Les zones humides et le changement climatique

Atténuation des effets du changement climatique et contribution à l'objectif de neutralité carbone

- Les tourbières, les mangroves et les herbiers marins sont des puits de carbone efficaces qui stockent naturellement le carbone.
- Si les tourbières ne couvrent que 3% de la planète, elles stockent environ 30% de la totalité du carbone des sols.
- Les zones humides côtières piègent et stockent le carbone jusqu'à 55 fois plus vite que les forêts tropicales humides.
- On estime que les émissions de gaz à effet de serre provenant de l'assèchement et des incendies de tourbières sont responsables d'environ 4% des émissions mondiales de gaz à effet de serre d'origine anthropique.

Adaptation aux effets du changement climatique et réduction des risques de catastrophes

- Les zones humides aident à protéger les communautés côtières des ondes de tempête, des ouragans et des tsunamis.
- Les zones humides côtières comme les marais salants, les mangroves, les herbiers marins ou les récifs coralliens jouent un rôle tampon, protégeant les communautés côtières lors de phénomènes météorologiques extrêmes.
- Les récifs coralliens offrent une protection d'une d'une valeur annuelle pouvant atteindre 34'000 USD.
- Les zones humides intérieures comme les plaines d'inondation, les cours d'eau, les lacs et les marécages, absorbent et stockent les excès de précipitations, d'où une réduction des inondations, chaque demi-hectare de zones humides intérieures absorbant jusqu'à 6 millions de litres d'eaux de crue.
- Les zones humides stockent également l'eau avant de la libérer, retardant ainsi l'apparition de sécheresses.

Les zones humides et la biodiversité

- Les zones humides sont riches en éléments nutritifs transportés par les rivières, les ruisseaux et l'eau qui les alimente. Cette combinaison d'éléments nutritifs, de lumière et d'eau alimente la chaîne alimentaire.
- Environ 40% des espèces de la planète vivent ou se reproduisent dans les zones humides.
- À ce jour, on a identifié plus de 100'000 espèces d'eau douce à l'intérieur des zones humides.
- Les zones humides abritent environ 30% des espèces de poissons connues, et 200 nouvelles espèces d'eau douce sont découvertes chaque année.

Les zones humides et l'eau douce

- Les zones humides fournissent l'essentiel de l'eau douce de la planète.
- L'eau douce ne représente que 2,5% de l'eau présente sur terre; elle est principalement stockée dans les glaciers, les manteaux neigeux et les aquifères souterrains. Moins de 1% est utilisable, et 0,3% se trouve dans des zones humides comme les rivières ou les lacs.
- On surnomme souvent les zones humides « reins de la Terre » car elles fonctionnent comme des filtres naturels, absorbant les pesticides et les produits chimiques et éliminant les déchets nocifs de l'eau.
- Le sol riche en limon et les plantes en abondance qui caractérisent les zones humides agissent comme des filtres contre les toxines dangereuses, les pesticides agricoles et les déchets industriels, améliorant ainsi de manière naturelle la qualité de l'eau.

Les zones humides, le développement durable et le bien-être

- Les zones humides fournissent des services écosystémiques d'une valeur de 47'000 milliards d'USD par an.
- Les zones humides procurent des moyens de subsistance à un milliard de personnes, des produits de la pêche, de l'aquaculture ou du tourisme aux biens précieux à prélever et à transformer, souvent au profit des plus démunis.
- Les zones humides contribuent à nourrir le monde : elles procurent une grande partie du poisson que nous mangeons, du riz à 3,5 milliards de personnes, de l'eau pour la production alimentaire et des matières premières à la base de médicaments essentiels.
- Les zones humides favorisent le bien-être humain grâce à la beauté de leurs paysages, aux possibilités de loisirs qu'elles offrent, à leur patrimoine culturel et à leurs bienfaits en termes de santé mentale découlant de l'interaction avec la nature.
- Les zones humides contribuent, de manière directe ou indirecte, à la réalisation de 75 des 232 indicateurs des Objectifs de développement durable (ODD).
- La conservation et la restauration des mangroves à l'échelle mondiale pourraient générer un retour sur investissement de 3,7 milliards d'USD par an, sur la base de leur seule valeur carbone.

#WorldWetlandsDay
#AgirPourLesZonesHumides
www.worldwetlandsday.org